

Rapport de mission de repérage des matériaux et produits contenant de l'amiante avant réalisation de travaux

R. 4412-97 modifié par le décret 2012-639 du 4 mai 2012
Norme NF X 46-020

11 RUE HENRI GUILLAUMET

77400 LAGNY SUR MARNE



A \ INFORMATIONS GENERALES

A.1 \ DESIGNATION DU BÂTIMENT

Nature du bâtiment :	LOGEMENTS COLLECTIFS	Adresse :	11 RUE HENRI GUILLAUMET 77400 LAGNY SUR MARNE
Cat. Du bâtiment :		Bâtiment :	
Etage :		Porte :	
Ref Cadastrale :	NC	Propriété de :	OPH77 10 AVENUE CHARLES PEGUY 77000 MELUN

A.2 \ DESIGNATION DU DONNEUR D'ORDRE

Nom :	OPH77	Documents remis :	
Adresse :	10 AVENUE CHARLES PEGUY 77000 MELUN	Moyens mis à disposition :	

A.3 \ EXECUTION DE LA MISSION

RAPPORT N° :	447LBE0402	Laboratoire d'Analyses :	ITGA
Repérage réalisé le :	12/07/2018	Adresse laboratoire :	3 RUE ARMAND HERPIN LACROIX - CS 46537 35065 RENNES CEDEX
Accompagnateur :		Numéro d'accréditation :	1-5967
Par :	Guillaume ROGEZ	Organisme d'assurance professionnelle :	AXA France
N° certificat :	8073002	Adresse assurance :	313 Terrasses de l'Arche 92727 NANTERRE CEDEX
Date d'obtention :	09/10/2017	N° de contrat d'assurance :	10063271004
Organisme certificateur	BUREAU VERITAS 60 Avenue du General de Gaulle - Immeuble Le Guillaumet - 92046 PARIS LA DEFENSE	Date de validité :	31/12/2018

B \ CACHET DU DIAGNOSTIQUEUR

FAIT LE 25/07/2018

Cabinet : EXPERT HABITAT & INDUSTRIE INGENIERIE

Nom du responsable : **DEMOULIN Frédéric**

Nom du diagnostiqueur : **Guillaume ROGEZ**



Rapport N° : 447LBE0402 12/07/2018

Version : 25/07/2018

2/39

C\ SOMMAIRE

Table des matières

A \ INFORMATIONS GENERALES	2
A.1 \ DESIGNATION DU BÂTIMENT	2
A.2 \ DESIGNATION DU DONNEUR D'ORDRE	2
A.3 \ EXECUTION DE LA MISSION.....	2
B \ CACHET DU DIAGNOSTIQUEUR	2
C \ SOMMAIRE	3
D \ CONCLUSIONS	4
E \ PROGRAMME DE REPERAGE	5
F \ CONDITIONS DE REALISATION DU REPERAGE	7
G \ RAPPORTS PRECEDENTS.....	7
H \ RESULTATS DETAILLES DU REPERAGE	8
ANNEXE 1 – PHOTOS DES ELEMENTS AMIANTES ET/OU NON AMIANTES.....	25
ANNEXE 3 – PROCES VERBAUX D'ANALYSES.....	34
ATTESTATION(S).....	37
CERTIFICAT DE COMPETENCES	38

D\ CONCLUSIONS

Dans le cadre de la mission décrite en tête de rapport, il a été repéré des matériaux et produits contenant de l'amiante

PIECE	ETAGE	ELEMENTS	DESCRIPTIF LABORATOIRE	REPERAGE	Echantillon	METHODE	ETAT	RESULTAT
Dégagement		Dalle de sol	Colle polymère jaune non séparable + dalle dure cassante grise + ragréage gris en faible quantité non séparable	Sol	447LBE0402P003	RESULTAT ANALYSE	BON ETAT	Fr2:Amiante détecté (Chrysotile)
Chambre 2		Revêtement de sols	Colle polymère jaune non séparable + dalle dure cassante grise + colle polymère jaune non séparable + ragréage gris en faible quantité non séparable	Sol	447LBE0402P004	RESULTAT ANALYSE	BON ETAT	Fr2:Amiante détecté (Chrysotile)
Entrée		Dalle de sol	Colle polymère jaune non séparable + dalle dure cassante grise + ragréage gris en faible quantité non séparable	Sol	447LBE0402P003	ZSO	BON ETAT	Fr2:Amiante détecté (Chrysotile)
Dégagement		Dalle de sol	Colle polymère jaune non séparable + dalle dure cassante grise + ragréage gris en faible quantité non séparable	Sol	447LBE0402P003	ZSO	BON ETAT	Fr2:Amiante détecté (Chrysotile)

PIECE	ETAGE	ELEMENTS	DESCRIPTIF LABORATOIRE	REPERAGE	Echantillon	METHODE	ETAT	RESULTAT
Séjour		Dalle de sol	Colle polymère jaune non séparable + dalle dure cassante grise + ragréage gris en faible quantité non séparable	Sol	447LBE0402P003	ZSO	BON ETAT	Fr2:Amiante détecté (Chrysotile)
Chambre 2		Revêtement de sols	Colle polymère jaune non séparable + dalle dure cassante grise + colle polymère jaune non séparable + ragréage gris en faible quantité non séparable	Sol	447LBE0402P004	ZSO	BON ETAT	Fr2:Amiante détecté (Chrysotile)

ZSO : Zone de Similitude d'Ouvrage

Liste des locaux non visités concernés par les travaux et justification

PIECE	ETAGE	STATUT DE VISITE
NEANT		

Liste des éléments non inspectés et justification

PIECE	ETAGE	ELEMENTS	REPERAGE	RESULTAT
NEANT				

E \ PROGRAMME DE REPERAGE

PIECES CONCERNEES	PERIMETRE DU REPERAGE	REPERAGE	TRAVAUX	ELEMENTS	Echantillonnage	REMARQUES PARTICULIERES
	LOGEMENTS COLLECTIFS		Selon BT			

OFFICE PUBLIC DE L'HABITAT 77		PAGE N° 1	
NOM ET ADRESSE DE L'EXPÉDITEUR OFFICE PUBLIC DE L'HABITAT 77 AGENCE DE CHAMPS SUR MARNE 24 Cours des 2 Parcs 77420 CHAMPS SUR MARNE Tél: 01.64.68.27.55 Fax : 01.64.68.47.47 Siret: 27770001900015		BON DE TRAVAUX N° 2018 16552	
Réf. fournisseur F / 5149 Marché n° 2017 4475 1 Provenance CHAMPS SUR MARNE Objet DIVERS		EXPERT HABITAT INGENIERIE 33 BIS BOULEVARD GAMBETTA 3EME ETAGE 78300 POISSY Téléphone 0321734144	
SERVICE CHAMPS Techniciens		ÉMETTEUR TOUBAGHI DRISS	
LOCALISATION Programme 447 LAGNY1 Tranche 1 Ensemble B000 Escalier AE Étage 04 Logement 495 Module 447LBE0402 Retrait des clés CHEZ LE GARDIEN			
ADRESSE M OU MME POLIER LAURENT LACAVE VANESSA 11 RUE HENRI GUILLAUMET 77400 LAGNY SUR MARNE Tél. personnel 0667574004			

DÉLAI D'EXECUTION JOURS PERIODE DU 22/06/2018 AU 04/07/2018

ARTICLE	DESIGNATION	QUANTITE	PHIX UNITAIRE H.T.	TOTAL H.T.
AM173	ANALYSE EN LABORATOIRE - ANALYSE MET ANALYSE DE 1 A 10 PRELEVEMENTS ISSUS	10,00	48,00	480,00
TOTAL H.T.				480,00
H.T. ACTUALISE				
COEFFICIENT REGIONAL				
RABAIS				
TOTAL H.T.				
T.V.A 20,00 %				96,00
TOTAL T.T.C.				576,00

28-06-2018 TEL. Mme GASSAMA 06.70.98.87.99

AFFECTATION BUDGETAIRE		CODES STRUCTURE ET SCHEMA		TECHNI	
CODE BUDGET	SUBRIQUE	INSTANCES	LIBELLE DU POSTE BUDGETAIRE	MONTANT T.T.C.	
1 HONAMIA	A/80	CH	SC	HONORAIRES DIAG AMIANTE 576,00	

AFFECTATION ANALYTIQUE		REFERENCES PATRIMOINE		REFERENCES BUDGETAIRES		MONTANT T.T.C.	
CODE BUDGET	SUBRIQUE	INSTANCES	LIBELLE DU POSTE BUDGETAIRE	CODE BUDGET	SUBRIQUE	INSTANCES	LIBELLE DU POSTE BUDGETAIRE
1 HONAMIA	447	1	B000 AE 447LBE0402	L2100478	POLIER LAURENT LACAVE VANESSA	576,00	

Voir en page 2 la suite du BON DE TRAVAUX N° 2018 16552.

ORIGINAL A CONSERVER PAR LE DESTINATAIRE

ELEMENTS A SONDER OU A ANALYSER NON PRESENTS:

Rapport N° : 447LBE0402 12/07/2018

Version : 25/07/2018

6/39

F \ CONDITIONS DE REALISATION DU REPERAGE

Le repérage amiante avant travaux, contient les informations sur la présence d'amiante dans les matériaux et produits du bâtiment afin d'informer les intervenants réalisant des activités ou interventions sur des matériaux et/ou équipements susceptibles de libérer des fibres d'amiante selon la liste citée dans le cadre E.

Il consiste à identifier et localiser, par inspections visuelles et investigations approfondies pouvant être destructives, l'ensemble des matériaux et produits contenant de l'amiante incorporés ou faisant indissociablement corps avec les locaux et les zones de l'immeuble objet des travaux.

Lorsque l'absence de marquages spécifiques ou de documents ne permet pas à l'opérateur de repérage d'attester de la présence ou de la non présence d'amiante dans les matériaux et produits, des prélèvements seront effectués afin de déterminer par analyse la présence ou non d'amiante.

Procédures de prélèvement :

Les prélèvements sur des matériaux ou produits susceptibles de contenir de l'amiante sont réalisés en vertu des dispositions du Code du Travail.

Le matériel de prélèvement est adapté à l'opération à réaliser afin de générer le minimum de poussières. Dans le cas où une émission de poussières est prévisible, le matériau ou produit est mouillé à l'eau à l'endroit du prélèvement (sauf risque électrique) et, si nécessaire, une protection est mise en place au sol ; de même, le point de prélèvement est stabilisé après l'opération (pulvérisation de vernis ou de laque, par exemple).

Pour chaque prélèvement, des outils propres et des gants à usage unique sont utilisés afin d'éliminer tout risque de contamination croisée. Dans tous les cas, les équipements de protection individuelle sont à usage unique.

L'accès à la zone à risque (sphère de 1 à 2 mètres autour du point de prélèvement) est interdit pendant l'opération. Si l'accompagnateur doit s'y tenir, il porte les mêmes équipements de protection individuelle que l'opérateur de repérage.

L'échantillon est immédiatement conditionné, après son prélèvement, dans un double emballage individuel étanche.

Les informations sur toutes les conditions existantes au moment du prélèvement susceptible d'influencer l'interprétation des résultats des analyses (environnement du matériau, contamination éventuelle, etc.) seront, le cas échéant, mentionnées dans la fiche d'identification et de cotation en annexe.

Sens du repérage pour évaluer un local :

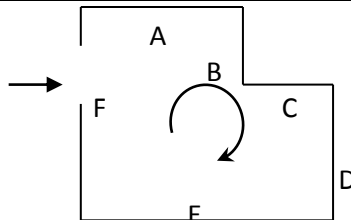

G \ RAPPORTS PRECEDENTS

NEANT

H \ RESULTATS DETAILLES DU REPERAGE

LISTE DES LOCAUX / PARTIES D'IMMEUBLE VISITEES/NON VISITEES CONCERNEES PAR LES TRAVAUX ET JUSTIFICATION

PIECE	ETAGE	JUSTIFICATION	VISITE	TRAVAUX
Entrée			OUI	CONCERNEE
Dégagement			OUI	CONCERNEE
Salle de bains			OUI	CONCERNEE
WC			OUI	CONCERNEE
Cuisine			OUI	CONCERNEE
Gaine technique			OUI	CONCERNEE
Chambre 2			OUI	CONCERNEE
Séjour			OUI	CONCERNEE
Chambre 1			OUI	CONCERNEE

DESCRIPTION DES REVETEMENTS EN PLACE AU JOUR DE LA VISITE

PIECE	MUR1	MUR2	MUR3	MUR4	PLANCHER BAS	PLANCHER HAUT	PORTES	FENETRE1	FENETRE2
Entrée	Carreaux de plâtre	Béton			Dalle de sol	Peinture	ALU		
Dégagement	Carreaux de plâtre				Dalle de sol	Peinture	BOIS		
Salle de bains	Carreaux de plâtre	Béton			Sol souple	Peinture	BOIS		
WC	Carreaux de plâtre	Béton			Dalle de sol	Peinture	BOIS		
Cuisine	Béton	Carreaux de plâtre			Dalle de sol	Peinture	BOIS	PVC	
Gaine technique									
Chambre 2	Carreaux de plâtre	Béton			Sol souple	Peinture	BOIS	PVC	
Séjour	Béton	Carreaux de plâtre			Dalle de sol	Peinture	PVC	PVC	
Chambre 1	Carreaux de plâtre	Béton			Sol souple	Peinture	BOIS	PVC	

LA LISTE DES MATERIAUX OU PRODUITS CONTENANT DE L'AMIANTE, SUR ZONE DE SIMILITUDE D'OUVRAGE ET SUR JUGEMENT PERSONNEL

PIECE	ETAGE	ELEMENTS	DESCRIPTIF LABORATOIRE	Echantillon	REPERAGE	ETAT	RESULTAT	METHODE
Entrée		Dalle de sol	Colle polymère jaune non séparable + dalle dure cassante grise + ragréage gris en faible quantité non séparable	447LBE0402P003	Sol	BON ETAT	Fr2:Amiante détecté (Chrysotile)	ZSO
Dégagement		Dalle de sol	Colle polymère jaune non séparable + dalle dure cassante grise + ragréage gris en faible quantité non séparable	447LBE0402P003	Sol	BON ETAT	Fr2:Amiante détecté (Chrysotile)	ZSO
Séjour		Dalle de sol	Colle polymère jaune non séparable + dalle dure cassante grise + ragréage gris en faible quantité non séparable	447LBE0402P003	Sol	BON ETAT	Fr2:Amiante détecté (Chrysotile)	ZSO
Chambre 2		Revêtement de sols	Colle polymère jaune non séparable + dalle dure cassante grise + colle polymère jaune non séparable + ragréage gris en faible quantité non séparable	447LBE0402P004	Sol	BON ETAT	Fr2:Amiante détecté (Chrysotile)	ZSO

ZSO : Zone de Similitude d'Ouvrage

LA LISTE DES MATERIAUX OU PRODUITS CONTENANT DE L'AMIANTE, APRES ANALYSE

PIECE	ETAGE	ELEMENTS	DESCRIPTIF LABORATOIRE	Echantillon	REPERAGE	ETAT	RESULTAT
-------	-------	----------	------------------------	-------------	----------	------	----------

PIECE	ETAGE	ELEMENTS	DESCRIPTIF LABORATOIRE	Echantillon	REPERAGE	ETAT	RESULTAT
Dégagement		Dalle de sol	Colle polymère jaune non séparable + dalle dure cassante grise + ragréage gris en faible quantité non séparable	447LBE0402P003	Sol	BON ETAT	Fr2:Amiante détecté (Chrysotile)
Chambre 2		Revêtement de sols	Colle polymère jaune non séparable + dalle dure cassante grise + colle polymère jaune non séparable + ragréage gris en faible quantité non séparable	447LBE0402P004	Sol	BON ETAT	Fr2:Amiante détecté (Chrysotile)

ZSO : Zone de Similitude d'Ouvrage

LA LISTE DES MATERIAUX SUSCEPTIBLES DE CONTENIR DE L'AMIANTE, MAIS N'EN CONTENANT PAS.

PIECE	ETAGE	ELEMENTS	DESCRIPTIF LABORATOIRE	Echantillon	REPERAGE	ETAT	RESULTAT	METHODE
Salle de bains		Revêtement de sols	Revêtement souple gris + colle polymère jaune non séparable + ragréage gris + matériau beige en faible quantité non séparable	447LBE0402P001	Sol	BON ETAT	Amiante non détecté	RESULTAT ANALYSE
WC		Dalle de sol	Revêtement souple beige	447LBE0402P002	Sol	BON ETAT	Fr1:Amiante non détecté	RESULTAT ANALYSE
WC		Dalle de sol	Colle polymère jaune non séparable + dalle dure cassante beige	447LBE0402P002	Sol	BON ETAT	Fr2:Amiante non détecté	RESULTAT ANALYSE
Dégagement		Dalle de sol	Revêtement souple beige	447LBE0402P003	Sol	BON ETAT	Fr1:Amiante non détecté	RESULTAT ANALYSE
Chambre 2		Revêtement de sols	Revêtement souple beige	447LBE0402P004	Sol	BON ETAT	Fr1:Amiante non détecté	RESULTAT ANALYSE

Rapport N° : 447LBE0402 12/07/2018

10/39

Version : 25/07/2018

PIECE	ETAGE	ELEMENTS	DESCRIPTIF LABORATOIRE	Echantillon	REPERAGE	ETAT	RESULTAT	METHODE
Chambre 1		Revêtement de sols	Revêtement souple beige + colle polymère jaune non séparable + ragréage gris + revêtement souple gris + peinture en faible quantité non séparable + colle polymère blanche non séparable	447LBE0402P005	Sol	BON ETAT	Amiante non détecté	RESULTAT ANALYSE
Salle de bains		Enduit / Peinture	Enduit plâtreux blanc en vrac + peintures multiples en faible quantité en vrac non séparable	447LBE0402P006	Mur A	BON ETAT	Amiante non détecté	RESULTAT ANALYSE
Cuisine		Enduit / Peinture béton	Enduit plâtreux blanc en vrac + peintures multiples non séparable	447LBE0402P007	Mur A	BON ETAT	Amiante non détecté	RESULTAT ANALYSE
Cuisine		Enduit / Peinture	Enduit plâtreux blanc en vrac + peintures multiples en faible quantité en vrac non séparable	447LBE0402P008	Plafond	BON ETAT	Amiante non détecté	RESULTAT ANALYSE
Chambre 2		Enduit	Enduit plâtreux blanc + peinture non séparable + papier peint en faible quantité en vrac non séparable	447LBE0402P009	Mur A	BON ETAT	Amiante non détecté	RESULTAT ANALYSE

PIECE	ETAGE	ELEMENTS	DESCRIPTIF LABORATOIRE	Echantillon	REPERAGE	ETAT	RESULTAT	METHODE
Séjour		Enduit béton	Enduit plâtreux blanc en vrac + peinture en faible quantité en vrac non séparable + carton en faible quantité en vrac non séparable	447LBE0402P010	Mur B	BON ETAT	Amiante non détecté	RESULTAT ANALYSE
Dégagement		Enduit / Peinture	Enduit plâtreux blanc en vrac + peintures multiples en faible quantité en vrac non séparable	447LBE0402P011	Plafond	BON ETAT	Amiante non détecté	RESULTAT ANALYSE
Chambre 2		Peinture	Peintures multiples en faible quantité en vrac	447LBE0402P012	Boiseries	DEGRADATION PARTIELLE	Amiante non détecté	RESULTAT ANALYSE
Salle de bains		Tampon bitumineux	Tampon bitumineux noir	447LBE0402P013	Sous baignoire	BON ETAT	Amiante non détecté	RESULTAT ANALYSE
Salle de bains		Revêtement de sols	Revêtement souple gris + colle polymère jaune non séparable + ragréage gris + matériau beige en faible quantité non séparable	447LBE0402P001	Sol	BON ETAT	Amiante non détecté	ZSO
WC		Dalle de sol	Revêtement souple beige	447LBE0402P002	Sol	BON ETAT	Fr1:Amiante non détecté	ZSO
WC		Dalle de sol	Colle polymère jaune non séparable + dalle dure cassante beige	447LBE0402P002	Sol	BON ETAT	Fr2:Amiante non détecté	ZSO
Cuisine		Dalle de sol	Revêtement souple beige	447LBE0402P002	Sol	BON ETAT	Fr1:Amiante non détecté	ZSO

PIECE	ETAGE	ELEMENTS	DESCRIPTIF LABORATOIRE	Echantillon	REPERAGE	ETAT	RESULTAT	METHODE
Cuisine		Dalle de sol	Colle polymère jaune non séparable + dalle dure cassante beige	447LBE0402P00 2	Sol	BON ETAT	Fr2:Amiante non détecté	ZSO
Entrée		Dalle de sol	Revêtement souple beige	447LBE0402P00 3	Sol	BON ETAT	Fr1:Amiante non détecté	ZSO
Dégagement		Dalle de sol	Revêtement souple beige	447LBE0402P00 3	Sol	BON ETAT	Fr1:Amiante non détecté	ZSO
Séjour		Dalle de sol	Revêtement souple beige	447LBE0402P00 3	Sol	BON ETAT	Fr1:Amiante non détecté	ZSO
Chambre 2		Revêtement de sols	Revêtement souple beige	447LBE0402P00 4	Sol	BON ETAT	Fr1:Amiante non détecté	ZSO
Chambre 1		Revêtement de sols	Revêtement souple beige + colle polymère jaune non séparable + ragréage gris + revêtement souple gris + peinture en faible quantité non séparable + colle polymère blanche non séparable	447LBE0402P00 5	Sol	BON ETAT	Amiante non détecté	ZSO
Salle de bains		Enduit / Peinture	Enduit plâtreux blanc en vrac + peintures multiples en faible quantité en vrac non séparable	447LBE0402P00 8	Plafond	BON ETAT	Amiante non détecté	ZSO

PIECE	ETAGE	ELEMENTS	DESCRIPTIF LABORATOIRE	Echantillon	REPERAGE	ETAT	RESULTAT	METHODE
WC		Enduit / Peinture	Enduit plâtreux blanc en vrac + peintures multiples en faible quantité en vrac non séparable	447LBE0402P008	Plafond	BON ETAT	Amiante non détecté	ZSO
Cuisine		Enduit / Peinture	Enduit plâtreux blanc en vrac + peintures multiples en faible quantité en vrac non séparable	447LBE0402P008	Plafond	BON ETAT	Amiante non détecté	ZSO
Entrée		Enduit / Peinture	Enduit plâtreux blanc en vrac + peintures multiples en faible quantité en vrac non séparable	447LBE0402P011	Plafond	BON ETAT	Amiante non détecté	ZSO
Dégagement		Enduit / Peinture	Enduit plâtreux blanc en vrac + peintures multiples en faible quantité en vrac non séparable	447LBE0402P011	Plafond	BON ETAT	Amiante non détecté	ZSO
Chambre 2		Enduit / Peinture	Enduit plâtreux blanc en vrac + peintures multiples en faible quantité en vrac non séparable	447LBE0402P011	Plafond	BON ETAT	Amiante non détecté	ZSO
Séjour		Enduit / Peinture	Enduit plâtreux blanc en vrac + peintures multiples en faible quantité en vrac non séparable	447LBE0402P011	Plafond	BON ETAT	Amiante non détecté	ZSO

PIECE	ETAGE	ELEMENTS	DESCRIPTIF LABORATOIRE	Echantillon	REPERAGE	ETAT	RESULTAT	METHODE
Chambre 1		Enduit / Peinture	Enduit plâtreux blanc en vrac + peintures multiples en faible quantité en vrac non séparable	447LBE0402P01 1	Plafond	BON ETAT	Amiante non détecté	ZSO
Salle de bains		Tampon bitumineux	Tampon bitumineux noir	447LBE0402P01 3	Sous baignoire	BON ETAT	Amiante non détecté	ZSO
Salle de bains		Enduit / Peinture	Enduit plâtreux blanc en vrac + peintures multiples en faible quantité en vrac non séparable	447LBE0402P00 6	Mur A	BON ETAT	Amiante non détecté	ZSO
Salle de bains		Enduit / Peinture	Enduit plâtreux blanc en vrac + peintures multiples en faible quantité en vrac non séparable	447LBE0402P00 6	Mur C	BON ETAT	Amiante non détecté	ZSO
Salle de bains		Enduit / Peinture	Enduit plâtreux blanc en vrac + peintures multiples en faible quantité en vrac non séparable	447LBE0402P00 6	Mur D	BON ETAT	Amiante non détecté	ZSO
WC		Enduit / Peinture	Enduit plâtreux blanc en vrac + peintures multiples en faible quantité en vrac non séparable	447LBE0402P00 6	Mur A	BON ETAT	Amiante non détecté	ZSO

PIECE	ETAGE	ELEMENTS	DESRIPTIF LABORATOIRE	Echantillon	REPERAGE	ETAT	RESULTAT	METHODE
WC		Enduit / Peinture	Enduit plâtreux blanc en vrac + peintures multiples en faible quantité en vrac non séparable	447LBE0402P006	Mur C	BON ETAT	Amiante non détecté	ZSO
WC		Enduit / Peinture	Enduit plâtreux blanc en vrac + peintures multiples en faible quantité en vrac non séparable	447LBE0402P006	Mur D	BON ETAT	Amiante non détecté	ZSO
Cuisine		Enduit / Peinture	Enduit plâtreux blanc en vrac + peintures multiples en faible quantité en vrac non séparable	447LBE0402P006	Mur C	BON ETAT	Amiante non détecté	ZSO
Cuisine		Enduit / Peinture	Enduit plâtreux blanc en vrac + peintures multiples en faible quantité en vrac non séparable	447LBE0402P006	Mur D	BON ETAT	Amiante non détecté	ZSO
WC		Enduit / Peinture béton	Enduit plâtreux blanc en vrac + peintures multiples non séparable	447LBE0402P007	Mur B	BON ETAT	Amiante non détecté	ZSO
Cuisine		Enduit / Peinture béton	Enduit plâtreux blanc en vrac + peintures multiples non séparable	447LBE0402P007	Mur A	BON ETAT	Amiante non détecté	ZSO

PIECE	ETAGE	ELEMENTS	DESCRIPTIF LABORATOIRE	Echantillon	REPERAGE	ETAT	RESULTAT	METHODE
Cuisine		Enduit / Peinture béton	Enduit plâtreux blanc en vrac + peintures multiples non séparable	447LBE0402P007	Mur B	BON ETAT	Amiante non détecté	ZSO
Entrée		Enduit	Enduit plâtreux blanc + peinture non séparable + papier peint en faible quantité en vrac non séparable	447LBE0402P009	Mur A	BON ETAT	Amiante non détecté	ZSO
Entrée		Enduit	Enduit plâtreux blanc + peinture non séparable + papier peint en faible quantité en vrac non séparable	447LBE0402P009	Mur B	BON ETAT	Amiante non détecté	ZSO
Entrée		Enduit	Enduit plâtreux blanc + peinture non séparable + papier peint en faible quantité en vrac non séparable	447LBE0402P009	Mur C	BON ETAT	Amiante non détecté	ZSO
Dégagement		Enduit	Enduit plâtreux blanc + peinture non séparable + papier peint en faible quantité en vrac non séparable	447LBE0402P009	Mur A	BON ETAT	Amiante non détecté	ZSO

PIECE	ETAGE	ELEMENTS	DESCRIPTIF LABORATOIRE	Echantillon	REPERAGE	ETAT	RESULTAT	METHODE
Dégagement		Enduit	Enduit plâtreux blanc + peinture non séparable + papier peint en faible quantité en vrac non séparable	447LBE0402P009	Mur B	BON ETAT	Amiante non détecté	ZSO
Dégagement		Enduit	Enduit plâtreux blanc + peinture non séparable + papier peint en faible quantité en vrac non séparable	447LBE0402P009	Mur C	BON ETAT	Amiante non détecté	ZSO
Dégagement		Enduit	Enduit plâtreux blanc + peinture non séparable + papier peint en faible quantité en vrac non séparable	447LBE0402P009	Mur D	BON ETAT	Amiante non détecté	ZSO
Chambre 2		Enduit	Enduit plâtreux blanc + peinture non séparable + papier peint en faible quantité en vrac non séparable	447LBE0402P009	Mur A	BON ETAT	Amiante non détecté	ZSO
Chambre 2		Enduit	Enduit plâtreux blanc + peinture non séparable + papier peint en faible quantité en vrac non séparable	447LBE0402P009	Mur D	BON ETAT	Amiante non détecté	ZSO

PIECE	ETAGE	ELEMENTS	DESCRIPTIF LABORATOIRE	Echantillon	REPERAGE	ETAT	RESULTAT	METHODE
Séjour		Enduit	Enduit plâtreux blanc + peinture non séparable + papier peint en faible quantité en vrac non séparable	447LBE0402P009	Mur C	BON ETAT	Amiante non détecté	ZSO
Séjour		Enduit	Enduit plâtreux blanc + peinture non séparable + papier peint en faible quantité en vrac non séparable	447LBE0402P009	Mur D	BON ETAT	Amiante non détecté	ZSO
Chambre 1		Enduit	Enduit plâtreux blanc + peinture non séparable + papier peint en faible quantité en vrac non séparable	447LBE0402P009	Mur A	BON ETAT	Amiante non détecté	ZSO
Chambre 1		Enduit	Enduit plâtreux blanc + peinture non séparable + papier peint en faible quantité en vrac non séparable	447LBE0402P009	Mur B	BON ETAT	Amiante non détecté	ZSO
Chambre 1		Enduit	Enduit plâtreux blanc + peinture non séparable + papier peint en faible quantité en vrac non séparable	447LBE0402P009	Mur C	BON ETAT	Amiante non détecté	ZSO

PIECE	ETAGE	ELEMENTS	DESRIPTIF LABORATOIRE	Echantillon	REPERAGE	ETAT	RESULTAT	METHODE
Chambre 1		Enduit	Enduit plâtreux blanc + peinture non séparable + papier peint en faible quantité en vrac non séparable	447LBE0402P009	Mur F	BON ETAT	Amiante non détecté	ZSO
Chambre 1		Enduit	Enduit plâtreux blanc + peinture non séparable + papier peint en faible quantité en vrac non séparable	447LBE0402P009	Mur G	BON ETAT	Amiante non détecté	ZSO
Entrée		Enduit béton	Enduit plâtreux blanc en vrac + peinture en faible quantité en vrac non séparable + carton en faible quantité en vrac non séparable	447LBE0402P010	Mur D	BON ETAT	Amiante non détecté	ZSO
Chambre 2		Enduit béton	Enduit plâtreux blanc en vrac + peinture en faible quantité en vrac non séparable + carton en faible quantité en vrac non séparable	447LBE0402P010	Mur B	BON ETAT	Amiante non détecté	ZSO

PIECE	ETAGE	ELEMENTS	DESCRIPTIF LABORATOIRE	Echantillon	REPERAGE	ETAT	RESULTAT	METHODE
Chambre 2		Enduit béton	Enduit plâtreux blanc en vrac + peinture en faible quantité en vrac non séparable + carton en faible quantité en vrac non séparable	447LBE0402P010	Mur C	BON ETAT	Amiante non détecté	ZSO
Séjour		Enduit béton	Enduit plâtreux blanc en vrac + peinture en faible quantité en vrac non séparable + carton en faible quantité en vrac non séparable	447LBE0402P010	Mur A	BON ETAT	Amiante non détecté	ZSO
Séjour		Enduit béton	Enduit plâtreux blanc en vrac + peinture en faible quantité en vrac non séparable + carton en faible quantité en vrac non séparable	447LBE0402P010	Mur B	BON ETAT	Amiante non détecté	ZSO
Chambre 1		Enduit béton	Enduit plâtreux blanc en vrac + peinture en faible quantité en vrac non séparable + carton en faible quantité en vrac non séparable	447LBE0402P010	Mur D	BON ETAT	Amiante non détecté	ZSO

PIECE	ETAGE	ELEMENTS	DESCRIPTIF LABORATOIRE	Echantillon	REPERAGE	ETAT	RESULTAT	METHODE
Chambre 1		Enduit béton	Enduit plâtreux blanc en vrac + peinture en faible quantité en vrac non séparable + carton en faible quantité en vrac non séparable	447LBE0402P010	Mur E	BON ETAT	Amiante non détecté	ZSO

ZSO : Zone de Similitude d'Ouvrage

ANNEXE 1 – PHOTOS DES ELEMENTS AMIANTES ET/OU NON AMIANTES

PRELEVEMENT : 447LBE0402P001			
NOM DU CLIENT	NUMERO DU DOSSIER		PIECE OU LOCAL
OPH77	447LBE0402 12/07/2018		Salle de bains
ELEMENT	DESCRIPTIF DU LABORATOIRE	DATE DE PRELEVEMENT	NOM DE L'OPERATEUR
Revêtement de sols	Revêtement souple gris + colle polymère jaune non séparable + ragréage gris + matériau beige en faible quantité non séparable	12/07/2018	ROGEZ Guillaume
LOCALISATION		RESULTAT	
Sol		Amiante non détecté	

EMPLACEMENT

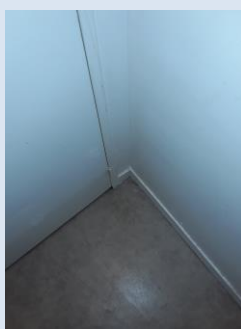

PRELEVEMENT : 447LBE0402P002			
NOM DU CLIENT	NUMERO DU DOSSIER		PIECE OU LOCAL
OPH77	447LBE0402 12/07/2018		WC
ELEMENT	DESCRIPTIF DU LABORATOIRE	DATE DE PRELEVEMENT	NOM DE L'OPERATEUR
Dalle de sol	Revêtement souple beige	12/07/2018	ROGEZ Guillaume
LOCALISATION		RESULTAT	
Sol		Fr1:Amiante non détecté	

EMPLACEMENT



PRELEVEMENT : 447LBE0402P002			
NOM DU CLIENT	NUMERO DU DOSSIER	PIECE OU LOCAL	
OPH77	447LBE0402 12/07/2018	WC	
ELEMENT	DESCRIPTIF DU LABORATOIRE	DATE DE PRELEVEMENT	NOM DE L'OPERATEUR
Dalle de sol	Colle polymère jaune non séparable + dalle dure cassante beige	12/07/2018	ROGEZ Guillaume
LOCALISATION		RESULTAT	
Sol		Fr2:Amiante non détecté	

EMPLACEMENT



PRELEVEMENT : 447LBE0402P003			
NOM DU CLIENT	NUMERO DU DOSSIER	PIECE OU LOCAL	
OPH77	447LBE0402 12/07/2018	Dégagement	
ELEMENT	DESCRIPTIF DU LABORATOIRE	DATE DE PRELEVEMENT	NOM DE L'OPERATEUR
Dalle de sol	Revêtement souple beige	12/07/2018	ROGEZ Guillaume
LOCALISATION		RESULTAT	
Sol		Fr1:Amiante non détecté	

EMPLACEMENT

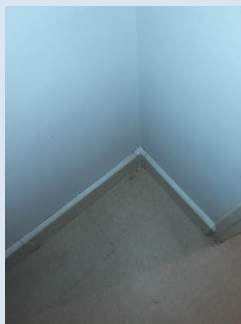

PRELEVEMENT : 447LBE0402P003			
NOM DU CLIENT	NUMERO DU DOSSIER	PIECE OU LOCAL	
OPH77	447LBE0402 12/07/2018	Dégagement	
ELEMENT	DESCRIPTIF DU LABORATOIRE	DATE DE PRELEVEMENT	NOM DE L'OPERATEUR
Dalle de sol	Colle polymère jaune non séparable + dalle dure cassante grise + ragréage gris en faible quantité non séparable	12/07/2018	ROGEZ Guillaume
LOCALISATION		RESULTAT	
Sol		Fr2:Amiante détecté (Chrysotile)	

EMPLACEMENT

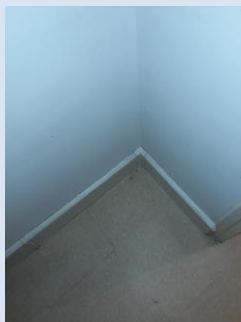

PRELEVEMENT : 447LBE0402P004			
NOM DU CLIENT	NUMERO DU DOSSIER	PIECE OU LOCAL	
OPH77	447LBE0402 12/07/2018	Chambre 2	
ELEMENT	DESCRIPTIF DU LABORATOIRE	DATE DE PRELEVEMENT	NOM DE L'OPERATEUR
Revêtement de sols	Revêtement souple beige	12/07/2018	ROGEZ Guillaume
LOCALISATION		RESULTAT	
Sol		Fr1:Amiante non détecté	

EMPLACEMENT

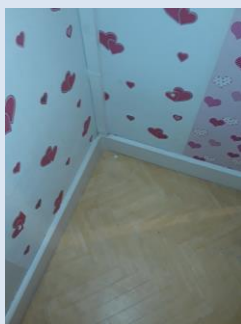

PRELEVEMENT : 447LBE0402P004			
NOM DU CLIENT	NUMERO DU DOSSIER	PIECE OU LOCAL	
OPH77	447LBE0402 12/07/2018	Chambre 2	
ELEMENT	DESCRIPTIF DU LABORATOIRE	DATE DE PRELEVEMENT	NOM DE L'OPERATEUR
Revêtement de sols	Colle polymère jaune non séparable + dalle dure cassante grise + colle polymère jaune non séparable + ragréage gris en faible quantité non séparable	12/07/2018	ROGEZ Guillaume
LOCALISATION		RESULTAT	
Sol		Fr2:Amiante détecté (Chrysotile)	

EMPLACEMENT

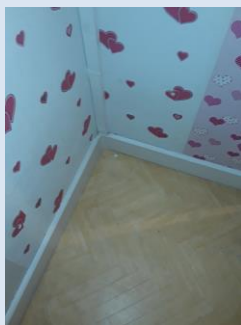

PRELEVEMENT : 447LBE0402P005			
NOM DU CLIENT	NUMERO DU DOSSIER	PIECE OU LOCAL	
OPH77	447LBE0402 12/07/2018	Chambre 1	
ELEMENT	DESCRIPTIF DU LABORATOIRE	DATE DE PRELEVEMENT	NOM DE L'OPERATEUR
Revêtement de sols	Revêtement souple beige + colle polymère jaune non séparable + ragréage gris + revêtement souple gris + peinture en faible quantité non séparable + colle polymère blanche non séparable	12/07/2018	ROGEZ Guillaume
LOCALISATION		RESULTAT	
Sol		Amiante non détecté	

EMPLACEMENT



PRELEVEMENT : 447LBE0402P006			
NOM DU CLIENT	NUMERO DU DOSSIER	PIECE OU LOCAL	
OPH77	447LBE0402 12/07/2018	Salle de bains	
ELEMENT	DESCRIPTIF DU LABORATOIRE	DATE DE PRELEVEMENT	NOM DE L'OPERATEUR
Enduit / Peinture	Enduit plâtreux blanc en vrac + peintures multiples en faible quantité en vrac non séparable	12/07/2018	ROGEZ Guillaume
LOCALISATION		RESULTAT	
Mur A		Amiante non détecté	

EMPLACEMENT

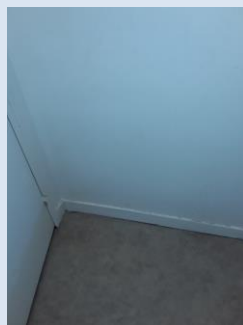

PRELEVEMENT : 447LBE0402P007

NOM DU CLIENT	NUMERO DU DOSSIER	PIECE OU LOCAL	
OPH77	447LBE0402 12/07/2018	Cuisine	
ELEMENT	DESCRIPTIF DU LABORATOIRE	DATE DE PRELEVEMENT	NOM DE L'OPERATEUR
Enduit / Peinture béton	Enduit plâtreux blanc en vrac + peintures multiples non séparable	12/07/2018	ROGEZ Guillaume
LOCALISATION		RESULTAT	
Mur A		Amiante non détecté	

EMPLACEMENT

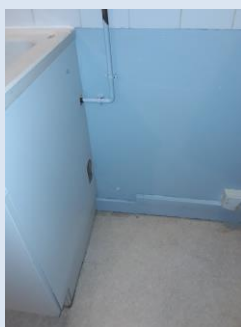

PRELEVEMENT : 447LBE0402P008

NOM DU CLIENT	NUMERO DU DOSSIER	PIECE OU LOCAL	
OPH77	447LBE0402 12/07/2018	Cuisine	
ELEMENT	DESCRIPTIF DU LABORATOIRE	DATE DE PRELEVEMENT	NOM DE L'OPERATEUR
Enduit / Peinture	Enduit plâtreux blanc en vrac + peintures multiples en faible quantité en vrac non séparable	12/07/2018	ROGEZ Guillaume
LOCALISATION		RESULTAT	
Plafond		Amiante non détecté	

EMPLACEMENT



PRELEVEMENT : 447LBE0402P009

NOM DU CLIENT	NUMERO DU DOSSIER	PIECE OU LOCAL	
OPH77	447LBE0402 12/07/2018	Chambre 2	
ELEMENT	DESCRIPTIF DU LABORATOIRE	DATE DE PRELEVEMENT	NOM DE L'OPERATEUR
Enduit	Enduit plâtreux blanc + peinture non séparable + papier peint en faible quantité en vrac non séparable	12/07/2018	ROGEZ Guillaume
LOCALISATION		RESULTAT	
Mur A		Amiante non détecté	

EMPLACEMENT



PRELEVEMENT : 447LBE0402P010

NOM DU CLIENT	NUMERO DU DOSSIER	PIECE OU LOCAL	
OPH77	447LBE0402 12/07/2018	Séjour	
ELEMENT	DESCRIPTIF DU LABORATOIRE	DATE DE PRELEVEMENT	NOM DE L'OPERATEUR
Enduit béton	Enduit plâtreux blanc en vrac + peinture en faible quantité en vrac non séparable + carton en faible quantité en vrac non séparable	12/07/2018	ROGEZ Guillaume
LOCALISATION		RESULTAT	
Mur B		Amiante non détecté	

EMPLACEMENT



PRELEVEMENT : 447LBE0402P011			
NOM DU CLIENT	NUMERO DU DOSSIER	PIECE OU LOCAL	
OPH77	447LBE0402 12/07/2018	Dégagement	
ELEMENT	DESCRIPTIF DU LABORATOIRE	DATE DE PRELEVEMENT	NOM DE L'OPERATEUR
Enduit / Peinture	Enduit plâtreux blanc en vrac + peintures multiples en faible quantité en vrac non séparable	12/07/2018	ROGEZ Guillaume
LOCALISATION		RESULTAT	
Plafond		Amiante non détecté	

EMPLACEMENT



PRELEVEMENT : 447LBE0402P012			
NOM DU CLIENT	NUMERO DU DOSSIER	PIECE OU LOCAL	
OPH77	447LBE0402 12/07/2018	Chambre 2	
ELEMENT	DESCRIPTIF DU LABORATOIRE	DATE DE PRELEVEMENT	NOM DE L'OPERATEUR
Peinture	Peintures multiples en faible quantité en vrac	12/07/2018	ROGEZ Guillaume
LOCALISATION		RESULTAT	
Boiseries		Amiante non détecté	

EMPLACEMENT



PRELEVEMENT : 447LBE0402P013			
NOM DU CLIENT	NUMERO DU DOSSIER	PIECE OU LOCAL	
OPH77	447LBE0402 12/07/2018	Salle de bains	
ELEMENT	DESCRIPTIF DU LABORATOIRE	DATE DE PRELEVEMENT	NOM DE L'OPERATEUR
Tampon bitumineux	Tampon bitumineux noir	12/07/2018	ROGEZ Guillaume
LOCALISATION		RESULTAT	
Sous baignoire		Amiante non détecté	

EMPLACEMENT



ANNEXE 3 – PROCES VERBAUX D'ANALYSES



Parc Edonia - Bât. R - Rue de la Terre Adélie - CS n° 66862
35768 SAINT-GREGOIRE CEDEX
Tel : 02.99.35.41.41
Fax : 02.99.35.41.42
www.itga.fr

Accréditation n° 1-5967



Liste des sites et portées disponibles sur www.cofrac.fr

L'accréditation du COFRAC atteste de la compétence des laboratoires pour les seuls essais couverts par l'accréditation qui sont identifiés par le symbole :

RAPPORT SYNTHÉTIQUE D'ANALYSE NUMÉRO IT0718-76384 EN DATE DU 24/07/2018 RECHERCHE ET IDENTIFICATION D'AMIANTE SUR PRELEVEMENT(S) DE MATERIAU(X)

Ce rapport ne concerne que les échantillons soumis à l'analyse.

Client : AGENCE EHI IDF (COMPTE MATERIAUX)- EXPERT HABITAT & INDUSTRIE INGENIERIE 2 rue Traversière 78580 LES ALLUETS LE ROI	Réf. Commande ITGA : IT0718-76384 Réf. Commande Client : 447LBE0402-01
---	---

Prélèvement(s) : Reçu au laboratoire le : 18/07/2018

Préparation(s) : Effectuée de façon à être représentative de l'échantillon

- Pour une analyse au Microscope Optique à Lumière Polarisée (MOLP) : pas de traitement thermique ou mécanique
- ou
- Pour une analyse au Microscope Electronique à Transmission Analytique (META) : broyage mécanique, récupération de poussières sur grille de microscope électronique (méthode interne IT 085 ou IT 286)

Technique Analytique(s) : Microscopie Optique à Lumière Polarisée (méthode guide HSG 248 - appendice 2)

- ou
- Microscopie Electronique à Transmission Analytique (parties pertinentes de la norme NF X 43-050)

Résultat(s) :

Fraction analysée	Technique analytique	Nb de préparations	Date d'analyse	Résultat / Type d'amiante
Réf dossier client : 447LBE0402-01 - 11 RUE HENRI GUILLAUMET 77400 LAGNY SUR MARNE Réf échantillon client : 447LBE0402P001 / LOGEMENTS COLLECTIFS - - - / Salle de bains Sol Revêtement de sols				Réf échantillon ITGA : IT071807-41589 Description ITGA : Revêtement souple gris / Colle polymère jaune / Ragréage gris / Matériau beige en faible quantité
▸ Revêtement souple gris + colle polymère jaune non séparable + ragréage gris + matériau beige en faible quantité non séparable	META	1	23/07/2018	Amiante non détecté / -
Réf dossier client : 447LBE0402-01 - 11 RUE HENRI GUILLAUMET 77400 LAGNY SUR MARNE Réf échantillon client : 447LBE0402P002 / LOGEMENTS COLLECTIFS - - - / WC Sol Dalle de sol				Réf échantillon ITGA : IT071807-41590 Description ITGA : Revêtement souple beige / Colle polymère jaune / Dalle dure cassante beige
▸ Revêtement souple beige	META	1	23/07/2018	Amiante non détecté / -
▸ Colle polymère jaune non séparable + dalle dure cassante beige	META	2	24/07/2018	Amiante non détecté / -

Validé par : Florent LE MASSON - Analyste

La reproduction de ce rapport n'est autorisée que sous sa forme intégrale ; ce rapport ne doit pas être reproduit partiellement sans l'approbation du laboratoire.

Sauf demande particulière et écrite du client, les échantillons sont conservés pendant 6 mois et les rapports pendant 2 ans.

DTA 164-01 rev 03

Page 1/3

RAPPORT SYNTHÉTIQUE D'ANALYSE NUMÉRO IT0718-76384 EN DATE DU 24/07/2018
RECHERCHE ET IDENTIFICATION D'AMIANTE SUR PRELEVEMENT(S) DE MATERIAU(X)

Fraction analysée	Technique analytique	Nb de préparations	Date d'analyse	Résultat / Type d'amiante
Réf dossier client : 447LBE0402-01 - 11 RUE HENRI GUILLAUMET 77400 LAGNY SUR MARNE Réf échantillon client : 447LBE0402P003 / LOGEMENTS COLLECTIFS - - - / Dégageement Sol Dalle de sol				Réf échantillon ITGA : IT071807-41591 Description ITGA : Revêtement souple beige / Colle polymère jaune / Dalle dure cassante grise / Ragrage gris en faible quantité
▶ Revêtement souple beige	META	1	23/07/2018	Amiante non détecté / -
▶ Colle polymère jaune non séparable + dalle dure cassante grise + ragrage gris en faible quantité non séparable	META	1	23/07/2018	Présence de fibres d'amiante / Chrysotile
Réf dossier client : 447LBE0402-01 - 11 RUE HENRI GUILLAUMET 77400 LAGNY SUR MARNE Réf échantillon client : 447LBE0402P004 / LOGEMENTS COLLECTIFS - - - / Chambre 2 Sol Revêtement de sols				Réf échantillon ITGA : IT071807-41592 Description ITGA : Revêtement souple beige / Colle polymère jaune / Dalle dure cassante grise / Colle polymère jaune / Ragrage gris en faible quantité
▶ Revêtement souple beige	META	1	23/07/2018	Amiante non détecté / -
▶ Colle polymère jaune non séparable + dalle dure cassante grise + colle polymère jaune non séparable + ragrage gris en faible quantité non séparable	META	2	23/07/2018	Présence de fibres d'amiante / Chrysotile
Réf dossier client : 447LBE0402-01 - 11 RUE HENRI GUILLAUMET 77400 LAGNY SUR MARNE Réf échantillon client : 447LBE0402P005 / LOGEMENTS COLLECTIFS - - - / Chambre 1 Sol Revêtement de sols				Réf échantillon ITGA : IT071807-41593 Description ITGA : Revêtement souple beige / Colle polymère jaune / Ragrage gris / Revêtement souple gris / Peinture en faible quantité / Colle polymère blanche
▶ Revêtement souple beige + colle polymère jaune non séparable + ragrage gris + revêtement souple gris + peinture en faible quantité non séparable + colle polymère blanche non séparable	META	1	23/07/2018	Amiante non détecté / -
Réf dossier client : 447LBE0402-01 - 11 RUE HENRI GUILLAUMET 77400 LAGNY SUR MARNE Réf échantillon client : 447LBE0402P006 / LOGEMENTS COLLECTIFS - - - / Salle de bains Mur A Enduit Peinture				Réf échantillon ITGA : IT071807-41594 Description ITGA : Enduit plâtreux blanc en vrac / Peintures multiples en faible quantité en vrac
▶ Enduit plâtreux blanc en vrac + peintures multiples en faible quantité en vrac non séparable	META	2	23/07/2018	Amiante non détecté / -
Réf dossier client : 447LBE0402-01 - 11 RUE HENRI GUILLAUMET 77400 LAGNY SUR MARNE Réf échantillon client : 447LBE0402P007 / LOGEMENTS COLLECTIFS - - - / Cuisine Mur A Enduit Peinture béton				Réf échantillon ITGA : IT071807-41595 Description ITGA : Enduit plâtreux blanc en vrac / Peintures multiples
▶ Enduit plâtreux blanc en vrac + peintures multiples non séparable	META	1	23/07/2018	Amiante non détecté / -

La reproduction de ce rapport n'est autorisée que sous sa forme intégrale : ce rapport ne doit pas être reproduit partiellement sans l'approbation du laboratoire.

Sauf demande particulière et écrite du client, les échantillons sont conservés pendant 6 mois et les rapports pendant 2 ans.

DTA 164-01 rev 03

Page 2/3

RAPPORT SYNTHÉTIQUE D'ANALYSE NUMÉRO IT0718-76384 EN DATE DU 24/07/2018
RECHERCHE ET IDENTIFICATION D'AMIANTE SUR PRELEVEMENT(S) DE MATERIAU(X)

Fraction analysée	Technique analytique	Nb de préparations	Date d'analyse	Résultat / Type d'amiante
Réf dossier client : 447LBE0402-01 - 11 RUE HENRI GUILLAUMET 77400 LAGNY SUR MARNE Réf échantillon client : 447LBE0402P008 / LOGEMENTS COLLECTIFS - - - / Cuisine Plafond Enduit Peinture				Réf échantillon ITGA : IT071807-41596 Description ITGA : Enduit plâtreux blanc en vrac / Peintures multiples en faible quantité en vrac
▶ Enduit plâtreux blanc en vrac + peintures multiples en faible quantité en vrac non séparable	META	1	23/07/2018	Amiante non détecté / -
Réf dossier client : 447LBE0402-01 - 11 RUE HENRI GUILLAUMET 77400 LAGNY SUR MARNE Réf échantillon client : 447LBE0402P009 / LOGEMENTS COLLECTIFS - - - / Chambre 2 Mur A Enduit				Réf échantillon ITGA : IT071807-41597 Description ITGA : Enduit plâtreux blanc / Peinture / Papier peint en faible quantité en vrac
▶ Enduit plâtreux blanc + peinture non séparable + papier peint en faible quantité en vrac non séparable	META	1	23/07/2018	Amiante non détecté / -
Réf dossier client : 447LBE0402-01 - 11 RUE HENRI GUILLAUMET 77400 LAGNY SUR MARNE Réf échantillon client : 447LBE0402P010 / LOGEMENTS COLLECTIFS - - - / Séjour Mur B Enduit béton				Réf échantillon ITGA : IT071807-41598 Description ITGA : Enduit plâtreux blanc en vrac / Peinture en faible quantité en vrac / Carton en faible quantité en vrac
▶ Enduit plâtreux blanc en vrac + peinture en faible quantité en vrac non séparable + carton en faible quantité en vrac non séparable	META	1	23/07/2018	Amiante non détecté / -
Réf dossier client : 447LBE0402-01 - 11 RUE HENRI GUILLAUMET 77400 LAGNY SUR MARNE Réf échantillon client : 447LBE0402P011 / LOGEMENTS COLLECTIFS - - - / Dégagement Plafond Enduit Peinture				Réf échantillon ITGA : IT071807-41599 Description ITGA : Enduit plâtreux blanc en vrac / Peintures multiples en faible quantité en vrac
▶ Enduit plâtreux blanc en vrac + peintures multiples en faible quantité en vrac non séparable	META	1	23/07/2018	Amiante non détecté / -
Réf dossier client : 447LBE0402-01 - 11 RUE HENRI GUILLAUMET 77400 LAGNY SUR MARNE Réf échantillon client : 447LBE0402P012 / LOGEMENTS COLLECTIFS - - - / Chambre 2 Boiseries Peinture				Réf échantillon ITGA : IT071807-41600 Description ITGA : Peintures multiples en faible quantité en vrac
▶ Peintures multiples en faible quantité en vrac	META	1	23/07/2018	Amiante non détecté / -
Réf dossier client : 447LBE0402-01 - 11 RUE HENRI GUILLAUMET 77400 LAGNY SUR MARNE Réf échantillon client : 447LBE0402P013 / LOGEMENTS COLLECTIFS - - - / Salle de bains Sous baignoire Tampon bitumineux				Réf échantillon ITGA : IT071807-41601 Description ITGA : Tampon bitumineux noir
▶ Tampon bitumineux noir	META	1	23/07/2018	Amiante non détecté / -

La reproduction de ce rapport n'est autorisée que sous sa forme intégrale : ce rapport ne doit pas être reproduit partiellement sans l'approbation du laboratoire.

Sauf demande particulière et écrite du client, les échantillons sont conservés pendant 6 mois et les rapports pendant 2 ans.

DTA 164-01 rev 03

Page 3/3

ATTESTATION(S)



réinventons / notre métier



Votre attestation Responsabilité Civile

AXA France IARD atteste que :

EXPERT HABITAT ET INDUSTRIE INGENIERIE
21 ROUTE D'ALBERT
62450 AVESNES LES BAPAUME

Est titulaire du contrat d'assurance n° 10063271004 ayant pris effet le 01/03/2018.

Ce contrat garantit les conséquences pécuniaires de la Responsabilité civile pouvant lui incomber du fait de l'exercice des activités suivantes :

DIAGNOSTICS TECHNIQUES IMMOBILIERS OBLIGATOIRES, REALISES DANS LE CADRE DE LA CONSTITUTION DU DOSSIER TECHNIQUE IMMOBILIER ET/ OU AUTRES MISSIONS REALISEES EN DEHORS DU DOSSIER TECHNIQUE, TELS QUE FIGURANT DANS LA LISTE LIMITATIVE CI-DESSOUS :

- ETAT MENTIONNANT LA PRESENCE OU L'ABSENCE DE MATERIAUX CONTENANT DE L'AMIANTE
- DIAGNOSTIC TECHNIQUE AMIANTE
- DIAGNOSTIC AMIANTE PARTIES PRIMITIVES
- CONTROLE PERIODIQUE (AMIANTE)
- CONTROLE VISUEL APRES TRAVAUX (PLOMB - AMIANTE)
- REPERAGE AMIANTE AVANT/ APRES TRAVAUX ET DEMOLITION
- REPERAGE AMIANTE ET D'HAP SUR SURFACE BITUMEE ET ENROBES
- DIAGNOSTIC PLOMB DANS L'EAU
- CONSTAT DES RISQUES D'EXPOSITION AU PLOMB (CREP)
- DIAGNOSTIC DE RISQUE D'INTOXICATION AU PLOMB DANS LES PEINTURES (DRIPP)
- RECHERCHE DE PLOMB AVANT TRAVAUX / DEMOLITION
- ETAT RELATIF A LA PRESENCE DE TERMITES
- ETAT PARASITAIRE (MERULES, VRILLETES, LYCTUS)
- INFORMATION SUR LA PRESENCE DE RISQUE DE MERULE (LOI ALUR)
- MESURAGE LOI CARREZ ET LOI BOUTIN
- CALCULS DES MILLIEMES - TANTIEMES DE COPROPRIETE ET REALISATION DE PLANS ASSOCIES SELON LES TEXTES SUIVANTS : LOI 65-557 DU 10 JUILLET 1965, DECRET 67-223 DU 17 MARS 1967, DECRET 2004-479 DU 27 mai 2004 ET SUIVANTS FIXANT LE STATUT DE LA COPROPRIETE DES IMMEUBLES BATIS.
- ETAT DE L'INSTALLATION INTERIEURE DE GAZ
- ETAT DES RISQUES NATURELS, MINIERES ET TECHNOLOGIQUES (ENRNM)
- DIAGNOSTIC DE PERFORMANCE ENERGETIQUE
- DPE INDIVIDUEL POUR MAISONS INDIVIDUELLES, APPARTEMENTS ET LOTS TERTIAIRES AFFECTES A DES IMMEUBLES A USAGE PRINCIPAL D'HABITATION, AINSI QUE LES ATTESTATIONS DE PRISE EN COMPTE DE LA REGLEMENTATION THERMIQUE.
- ETAT DE L'INSTALLATION INTERIEURE D'ELECTRICITE.
- ETUDE REGLEMENTATION THERMIQUE 2005 ET 2012.
- DOCUMENT ETABLI A L'ISSUE DU CONTROLE DES INSTALLATIONS D'ASSAINISSEMENT NON COLLECTIF
- DIAGNOSTIC ASSAINISSEMENT AUTONOME ET COLLECTIF
- ETAT DES LIEUX LOCATIFS
- DIAGNOSTIC DE SECURITE PISCINE
- CERTIFICAT DE DECENCE ET CERTIFICAT DE TRAVAUX DE REHABILITATION
- DIAGNOSTIC POUR OBTENTION DE PRET A TAUX ZERO
- INFILTROMETRIE- MESURES DE PERMEABILITE DU BATIMENT ET DES RESEAUX AERAIQUES
- THERMOGRAPHIE INFRAROUGE
- DIAGNOSTIC RADON : UNIQUEMENT POUR MAISONS INDIVIDUELLES ET IMMEUBLES D'HABITATION, A L'EXCLUSION DES ERP.
- DIAGNOSTIC DANS LE CADRE DE LA LOI SRU AVANT MISE EN COPROPRIETE
- DIAGNOSTIC DECHETS DE CHANTIER - ARTICLES R 111-43 A R 111-49 DU CODE DE LA CONSTRUCTION ET DE L'HABITATION
- DOCUMENT UNIQUE D'EVALUATION DES RISQUES COPROPRIETE - Articles L 230 2, III, R 230-1 DU CODE DU TRAVAIL
- DIAGNOSTIC TECHNIQUE GLOBAL (DTG) POUR LES COPROPRIETES - LOI N° 2014-366 POUR L'ACCES AU LOGEMENT ET UN URBANISME RENOVE « ALUR », A L'EXCLUSION DE MISSIONS RELEVANT D'UN PROFESSIONNEL DE LA VENTE OU DE LA LOCATION DE BIENS IMMOBILIERS.
- DIAGNOSTIC ACCESSIBILITE HANDICAPES
- EXPERTISE EN VALEUR VENALE ET LOCATIVE (SOUS RESERVE D'OBTENTION DE FORMATION)
- ETAT DESCRIPTIF DE DIVISION

La garantie Responsabilité civile professionnelle s'exerce à concurrence de 5 000 000 € par année d'assurance.

La présente attestation est valable du 01/03/2018 au 01/01/2019 et ne peut engager l'assureur au-delà des limites et conditions du contrat auquel elle se réfère.

Ce contrat permet à l'assuré de satisfaire à l'obligation d'assurance de responsabilité civile professionnelle résultant des dispositions de l'article R271-2 du Code de la Construction et de l'Habitat (décret n° 2006-1114 du 5 septembre 2006 relatif aux diagnostics techniques immobiliers) pour l'établissement des documents visés à l'article L271-4 dudit Code.

L'assuré doit être titulaire d'une certification de compétence en cours de validité délivrée par un organisme accrédité dans le domaine de la construction ou employer des salariés ou être constituée de personnes physiques qui disposent de ladite certification de compétence en cours de validité pour l'établissement des documents visés aux articles L271-4 et L134-1 du code de la Construction et de l'Habitat.

A défaut la garantie n'est pas acquise.

Le présent document, établi par AXA, est valable jusqu'au 01/01/2019 sous réserve du paiement des cotisations. Il a pour objet d'attester l'existence d'un contrat. Il ne constitue toutefois pas une présomption d'application des garanties et ne peut engager AXA au-delà des clauses, conditions et limites du contrat auquel il se réfère. Les exceptions de garantie opposables au souscripteur le sont également aux bénéficiaires de l'indemnité (résiliation, nullité, règle proportionnelle, exclusions, déchéances, ...).

Toute adjonction autre que le cachet et la signature du représentant de la Société est réputée non écrite.

Fait à Pessac, le 15/02/2018 - Pour la Compagnie,

VD ASSOCIES
81, Bd Pierre Premier
33110 LE BOUSCAT
RCS 794 672 238 ORIAS : 13010220
Tél. : 05 56 30 95 75

PEFC 10-31-1483 / Contrôle PEFC



UNE RECHAUFFE 22 20105 501

CERTIFICAT DE COMPETENCES



Certificat
 Attribué à
Monsieur Guillaume ROGEZ

Bureau Veritas Certification certifie que les compétences de la personne mentionnée ci-dessus répondent aux exigences des arrêtés relatifs aux critères de certification de compétences ci-dessous pris en application des articles L271-6 et R 271.1 du Code de la Construction et de l'Habitation et relatifs aux critères de compétence des personnes physiques réalisant des dossiers de diagnostics techniques tels que définis à l'article L271-4 du code précité.

DOMAINES TECHNIQUES

	Références des arrêtés	Date de Certification originale	Validité du certificat*
Amiante sans mention	Arrêté du 25 juillet 2016 définissant les critères de certification des compétences des personnes physiques opérateurs de repérages, d'évaluation périodique de l'état de conservation des matériaux et produits contenant de l'amiante, et d'examen visuel après travaux dans les immeubles bâtis et les critères d'accréditation des organismes de certification	09/10/2017	08/10/2022
Electricité	Arrêté du 8 juillet 2008 modifié définissant les critères de certification des compétences des personnes physiques réalisant l'état de l'installation intérieure d'électricité et les critères d'accréditation des organismes de certification	25/10/2017	24/10/2022
Gaz	Arrêté du 6 avril 2007 modifié définissant les critères de certification des compétences des personnes physiques réalisant l'état de l'installation intérieure de gaz et les critères d'accréditation des organismes de certification	25/10/2017	24/10/2022
Plomb sans mention	Arrêté du 21 novembre 2006 modifié définissant les critères de certification des compétences des personnes physiques opérateurs des constats de risque d'exposition au plomb, des diagnostics du risque d'intoxication par le plomb des peintures ou des contrôles après travaux en présence de plomb, et les critères d'accréditation des organismes de certification	09/10/2017	08/10/2022
Termites métropole	Arrêté du 30 octobre 2006 modifié définissant les critères de certification des compétences des personnes physiques réalisant l'état relatif à la présence de termites dans le bâtiment et les critères d'accréditation des organismes de certification	09/10/2017	08/10/2022

Date : 25/10/2017 Numéro de certificat : 8073002
Jacques MATHÉLON - Directeur Général





* Sous réserve du respect des dispositions contractuelles et des résultats positifs des surveillances réalisées, ce certificat est valable jusqu'au : voir ci-dessus

Des informations supplémentaires concernant le périmètre de ce certificat ainsi que l'applicabilité des exigences du référentiel peuvent être obtenues en consultant l'organisme.
 Pour vérifier la validité de ce certificat, vous pouvez aller sur www.bureauveritas.fr/certification-diag

Adresse de l'organisme certificateur : Bureau Veritas Certification France
 60, avenue du Général de Gaulle – Immeuble Le Guillaumet - 92046 Paris La Defense

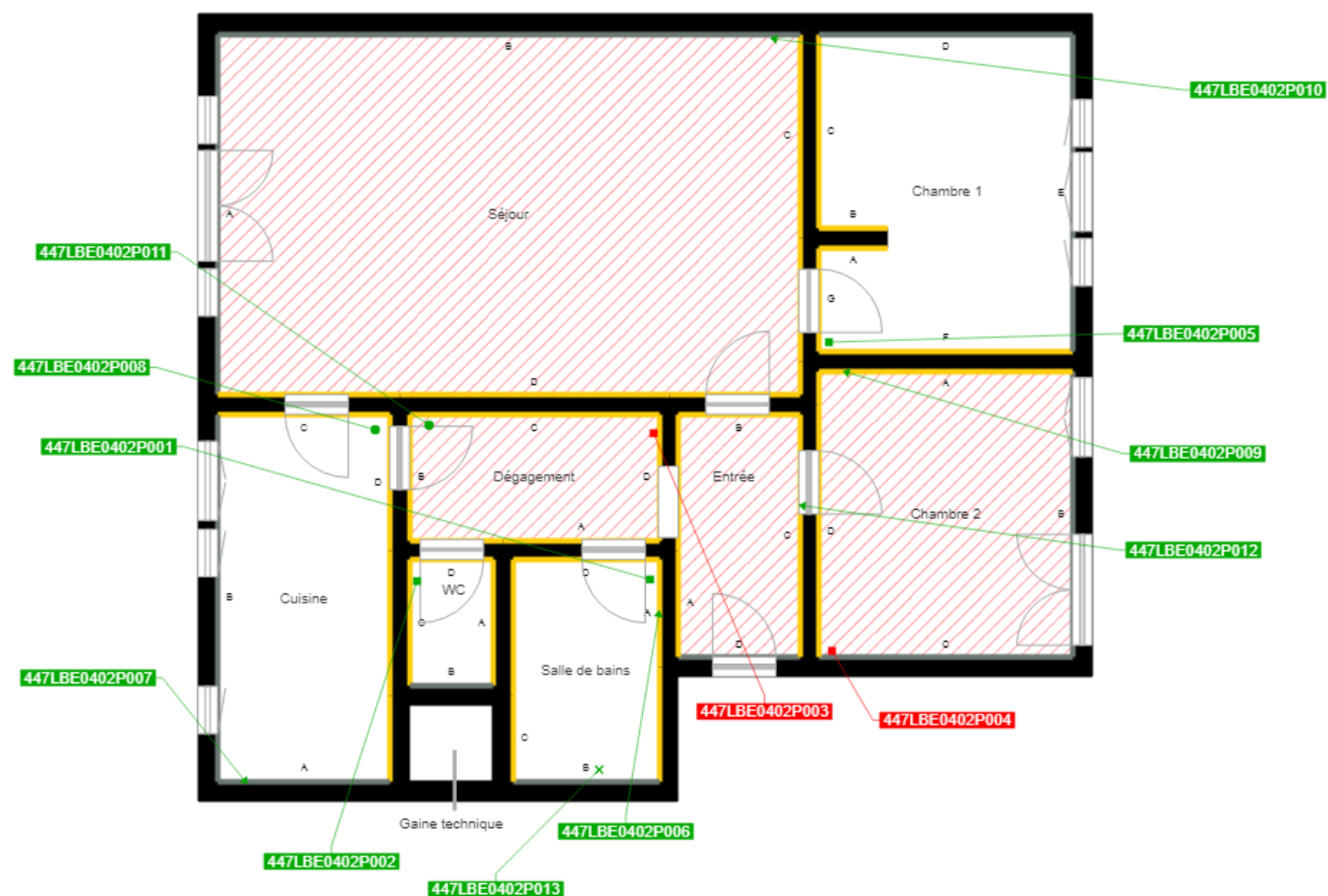



	Murs périphériques / Plaques de plâtre
	Murs Bois
	Murs Brique
	Murs Béton brut
	Cloisons Plaques de plâtre
	Murs carreaux de plâtre
	Murs Béton / Enduit
	Murs porteurs et/ou mur de refend / Plaques de plâtre
	Murs périphériques / Doublage (plaque de plâtre + isolant)
	Torchis
	Murs Amiantés
	Murs Brique / Enduit
	Murs Brique plâtrière
	Murs Pierre

- Prélèvements de sol amiantés
- Prélèvements de sol non amiantés
- Prélèvements de plafonds amiantés
- Prélèvements de plafonds non amiantés
- Prélèvements de murs amiantés
- Prélèvements de murs non amiantés
- Autres types de prélèvements amiantés
- Autres types de prélèvements non amiantés
- Sol amianté
- Plafond amianté
- Sol et Plafond amiantés